



# Azienda Speciale Parco di Porto Conte

## Azienda Especial Parc de Port Comte

Ente gestore Parco naturale regionale di Porto Conte e Area marina protetta Capo Caccia - Isola Piana  
Ente gestor Parc natural regional de Port Comte i Àrea marina protegida Cap de Caccia - Isola Piana



Il Direttore  
Lo Director

### AVVISO PUBBLICO PER LA RACCOLTA DELLE MANIFESTAZIONI D'INTERESSE RELATIVE ALL'ACCOGLIENZA DELLE GABBIE DI CATTURA DEI CINGHIALI ALL'INTERNO DEI TERRENI AGRICOLI PRESENTI NELLA ZONA CONTIGUA AL PARCO NATURALE REGIONALE DI PORTO CONTE AL FINE DI ELABORARE AZIONI PIU' INCISIVE PER IL CONTENIMENTO DELLA POPOLAZIONE DEL CINGHIALE.

#### IL DIRETTORE

Visto il Piano di piano di controllo della popolazione di cinghiale nella Provincia di Sassari 2023/2027, recentemente approvato, ed in particolare lo specifico capitolo dedicato alla gestione delle azioni nell'OASI PORTO CONTE BARATZ - PARCO REGIONALE PORTO CONTE;

#### AVVISA CHE

in ottemperanza alle indicazioni del piano di controllo della popolazione del cinghiale citato sopra, si intende procedere alla ricognizione delle disponibilità ad ospitare gabbie di cattura all'interno dei terreni agricoli insistenti nella zona contigua al perimetro di pertinenza del Parco naturale regionale di Porto Conte al fine di poter procedere ad azioni congiunte e coordinate di contenimento dentro e fuori il perimetro dell'area protetta

#### PERTANTO SI INVITANO

i proprietari dei terreni agricoli distribuiti nell'area della zona contigua del Parco naturale regionale di Porto Conte di cui si allega cartografia indicativa in allegato al presente avviso, ad inoltrare agli uffici scriventi il modulo allegato al presente avviso compilato in tutte le sue parti.

Trattandosi di una problematica piuttosto sentita da parte degli imprenditori agricoli e abitanti delle borgate si chiede la massima collaborazione anche per eventuali sopralluoghi che potranno essere necessari per comprendere meglio la fattibilità dell'installazione delle gabbie. Per qualunque informazione o chiarimento contattare gli uffici dell' Ente al numero 079/945005 oppure via mail all'indirizzo: [comunicazione@parcodiportoconte.it](mailto:comunicazione@parcodiportoconte.it).

Tale manifestazione d'interesse sarà poi oggetto di valutazione specifica a cura del personale tecnico incaricato che individuerà le aree di azione e la distribuzione delle gabbie di cattura sulla base delle disponibilità. Si comunica altresì sulla possibilità inoltre di poter richiedere, previa domanda, l'intervento di un coadiutore della fauna selvatica a chiamata per effettuare la modalità di dissuasione ed eventuale abbattimento con arma da fuoco. Tale domanda dovrà invece essere perfezionata presso gli uffici del Settore Ambiente della Provincia di Sassari.

Allegati:

1. Cartografia zona contigua Parco
2. Modulo di comunicazione



Dr. Mariano Mariani

Firma autografa sostituita a mezzo stampa ai sensi dell'art.3 comma 2 D.Lgs. n.39/1993.  
Firma autògrafa substituïda de reproducció a estampa en conformitat amb l'art. 3 paràgraf 2 D.L. núm. 39/1993

#### Ente Gestore - Azienda Speciale Parco di Porto Conte

Sede Legale: Casa Gioiosa - Località Tramariglio S.P. 55 - 07041 Alghero  
Codice Fiscale 92073010909 - Partita Iva 02313760908 - REA: SS-186970  
Codice Ufficio: Uff\_eFatturaPA Codice univo ufficio: UFYZM3  
E-mail: [protocollo@parcodiportoconte.it](mailto:protocollo@parcodiportoconte.it) - Pec: [parcodiportoconte@pec.it](mailto:parcodiportoconte@pec.it)  
E-mail: [info@ampcapocaccia.it](mailto:info@ampcapocaccia.it) - Pec: [ampcapocaccia@informapec.it](mailto:ampcapocaccia@informapec.it)  
Tel. 079 945005 - fax 079 946507 Sito web: [www.algheroparks.it](http://www.algheroparks.it)





# Azienda Speciale Parco di Porto Conte

## Azienda Especial Parc de Port Comte

Ente gestore Parco naturale regionale di Porto Conte e Area marina protetta Capo Caccia - Isola Piana  
Ente gestor Parc natural regional de Port Comte i Àrea marina protegida Cap de Caccia - Isola Piana



Il Direttore  
Lo Director

Al direttore del Parco naturale regionale di Porto Conte  
Loc. Tramarglio sp 55 n. 44

07041 ALGHERO  
Mail: protocollo@parcodiportoconte.it

Oggetto: dichiarazione e comunicazione di disponibilità ad accogliere nel proprio terreno agricolo insistente nell'area contigua del Parco naturale regionale di Porto Conte una o più gabbie di cattura del cinghiale.

Il sottoscritto ..... nato a.....il..... Residente in....  
Residente in... ..,via/loc. .... tel:

Cell:.....mail.....@.....fax..... in qualità di:

— imprenditore agricolo e proprietario del terreno sito in loc. ....distinto  
catastalmente al FG:.....MAP:.....PART.....

— Proprietario del terreno sito in loc.....distinto.....catastalmente al  
FG:.....MAP:.....,PART,.....

— Conduttore del terreno sito in loc.....distinto.....catastalmente al  
FG:.....MAP:.....PART.....

### COMUNICA E DICHIARA CHE

Di essere disponibile a concedere in occupazione temporanea gratuita parte del proprio terreno agricolo per l'ubicazione di una o più gabbie di cattura del cinghiale nelle modalità che saranno stabilite dall'Ente Parco e che saranno accettate dal sottoscritto nella fase operativa.

Il terreno in questione è dotato della seguente tipologia di recinzione avente le seguenti caratteristiche:

altezza:.....materiale..... ancoraggio:.....

Nel terreno sono attive le seguenti misure di prevenzione contro la fauna selvatica:.....

DATA

IL DICHIARANTE

#### Ente Gestore - Azienda Speciale Parco di Porto Conte

Sede Legale: Casa Gioiosa - Località Tramarglio S.P. 55 - 07041 Alghero  
Codice Fiscale 92073010909 - Partita Iva 02313760908 - REA: SS-186970  
Codice Ufficio: Uff\_eFatturaPA Codice univo ufficio: UFYZM3  
E-mail: protocollo@parcodiportoconte.it - Pec: parcodiportoconte@pec.it  
E-mail: info@ampcapocaccia.it - Pec: ampcapocaccia@informapec.it  
Tel. 079 945005 - fax 079 946507 Sito web: www.algheroparks.it





# Azienda Speciale Parco di Porto Conte

## Azienda Especial Parc de Port Comte

Ente gestore Parco naturale regionale di Porto Conte e Area marina protetta Capo Caccia – Isola Piana  
Ente gestor Parc natural regional de Port Comte i Area marina protegida Cap de Caccia - Isola Piana



Il Direttore  
Lo Director

Area contigua Parco di Porto Conte.

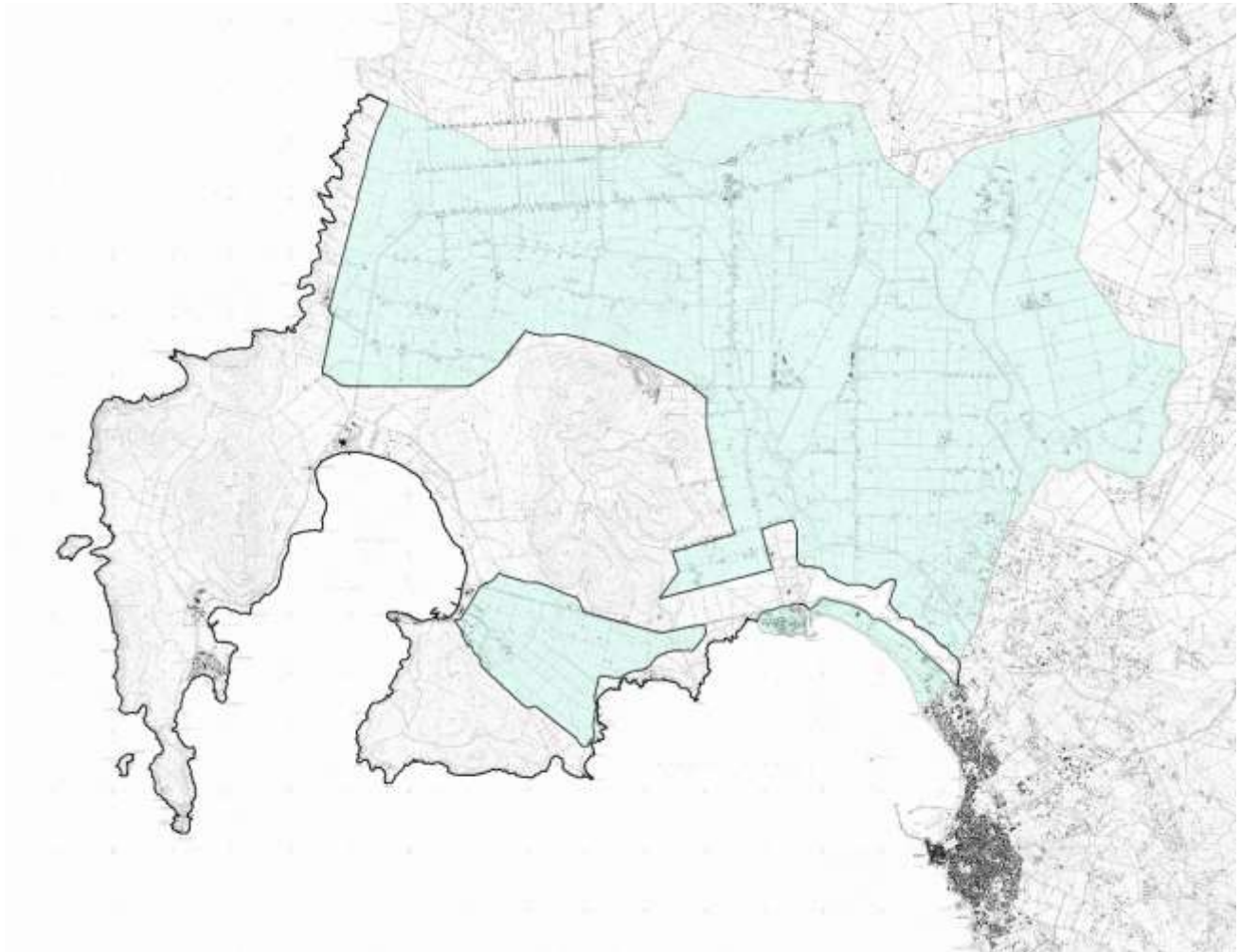

### Ente Gestore - Azienda Speciale Parco di Porto Conte

Sede Legale: Casa Gioiosa - Località Tramariglio S.P. 55 - 07041 Alghero  
Codice Fiscale 92073010909 - Partita Iva 02313760908 – REA: SS-186970  
Codice Ufficio: Uff\_eFatturaPA Codice univo ufficio: UFYZM3  
E-mail: protocollo@parcodiportoconte.it - Pec: parcodiportoconte@pec.it  
E-mail: info@ampcapocaccia.it – Pec: ampcapocaccia@informapec.it  
Tel. 079 945005 - fax 079 946507 Sito web: www.algheroparks.it

SISTEMA DI GESTIONE  
AMBIENTALE CERTIFICATO



UNI EN ISO 14001:2015



EMAS